Zmiana miejscowego planu zagospodarowania przestrzennego miasta i gminy Żarki, dla obszaru sołectwa Wysoka Lelowska

ZAŁĄCZNIK NR 1
DO UCHWAŁY RADY MIEJSKIEJ W ŻARKACH
NR XXX/196/2021 z dnia 16.07.2021 r.
SKALA 1:2000

WYRYS ZE STUDIUM UWARUNKOWAŃ I KIERUNKÓW ZAGOSPODAROWANIA PRZESTRZENNEGO MIASTA I GMINY ŻARKI
SKALA 1:10 000
GRANICA OBSZARU OBJĘTEGO ZMIANĄ CZĘŚCI GRAFICZNEJ PLANU

JEDNOSTKI URBANISTYCZNE TWORZĄCE PLANOWANĄ STRUKTURĘ FUNKCJONALNO - PRZESTRZENNĄ:
- MIESZKANIOWO Z PRZEWAGĄ ZABUDOWY JEDNORODZINNEJ
- MIESZKANIOWO - USŁUGOWE
- TERENY BEZ ZABUDOWY
- OBSZARY WYSKAZANE DO ZALESIEŃ

OZNACZENIA
- GRANICA OBSZARU OBJĘTEGO ZMIANĄ PLANU
- LINIE ROZGRANICZAJĄCE TERENY O RÓŻNYM PRZEZNACZENIU LUB RÓŻNYCH ZASADACH ZAGOSPODAROWANIA
- NIEPRZESKALZANE LINIE ZABUDOWY
- GRANICE STREFY "B" OCHRONY KONSERWATORSKIEJ
- GRANICA PARKU KRAJOBRAZOWEGO ORLICH GNIAZD

SYMBOLE LITEROWE I CYFROWE IDENTYFIKUJĄCE TERENY O RÓŻNYM PRZEZNACZENIU LUB RÓŻNYCH ZASADACH ZAGOSPODAROWANIA
MN - TERENY ZABUDOWY MIESZKANIOWEJ JEDNORODZINNEJ
MU - TERENY ZABUDOWY MIESZKANIOWO - USŁUGOWEJ
U - TERENY ZABUDOWY USŁUGOWEJ
R1 - TERENY ROLNICZE
ZP - TERENY ZIELENI URZĄDZONEJ
ZL - TERENY LASÓW
ZR - TERENY ZALESIEŃ

ELEMENTY INFORMACYJNE PLANU

TERENY POŁOŻONE W STREFACH TECHNICZNYCH I KONTROLOWANYCH OD GŁÓWNYCH SIECI INFRASTRUKTURY TECHNICZNEJ
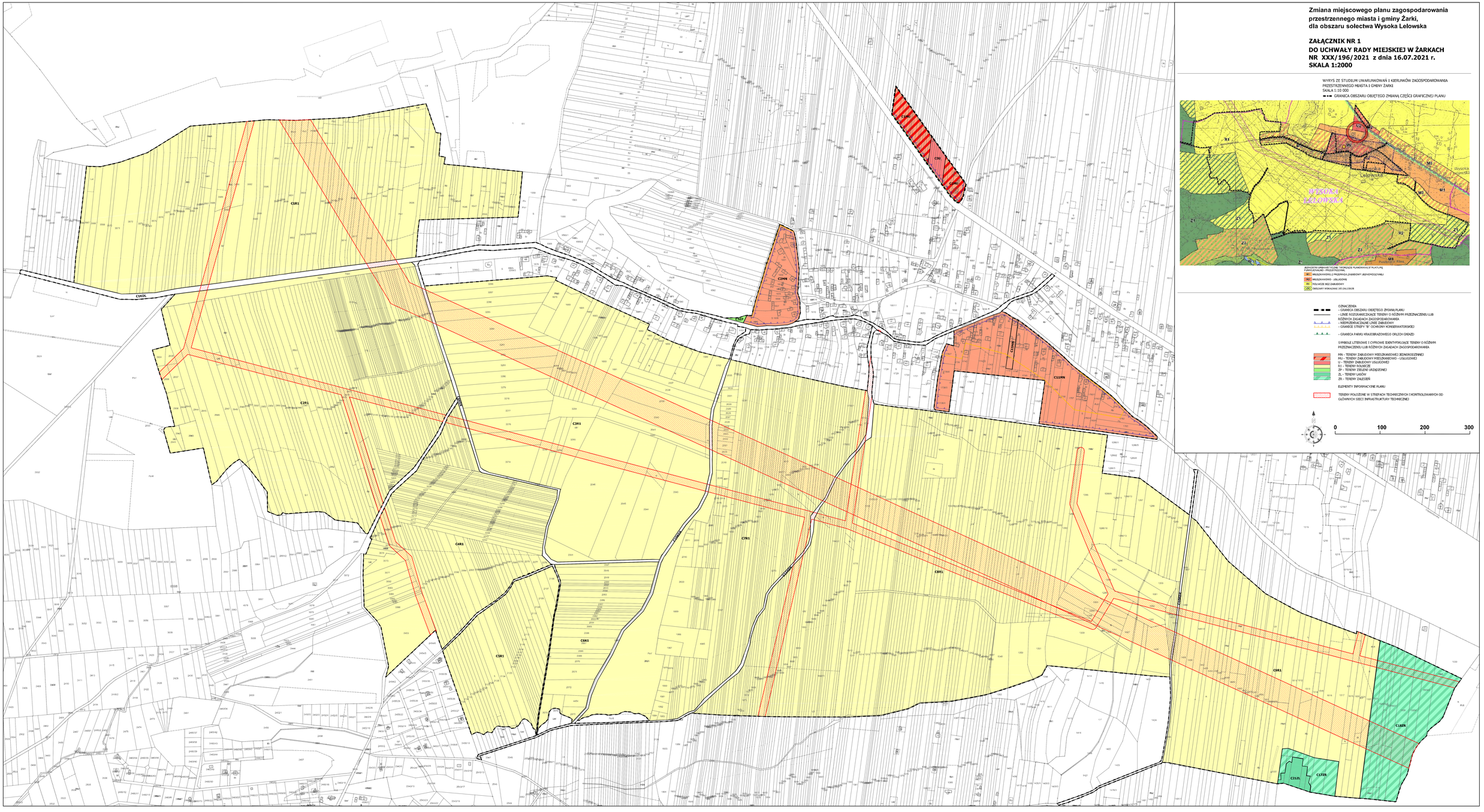
0 100 200 300