MIEJSCOWY PLAN ZAGOSPODAROWANIA PRZESTRZENNEGO MIASTA I GMINY ŻARKI DLA OBSZARU SOŁECTW OSTRÓW I PRZYBYNÓW

RYSUNEK PLANU - OBSZAR "D" - SOŁECTWA OSTRÓW I PRZYBYNÓW - SKALA 1:2000

ZAŁĄCZNIK NR 1 DO UCHWAŁY NR XLI/280/2014
RADY MIEJSKIEJ W ŻARKACH Z DNIA 19 MAJA 2014 R.

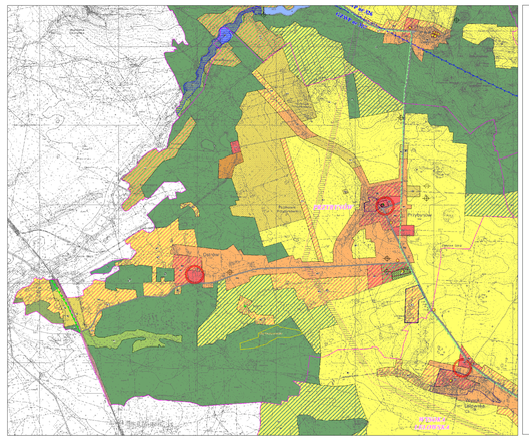

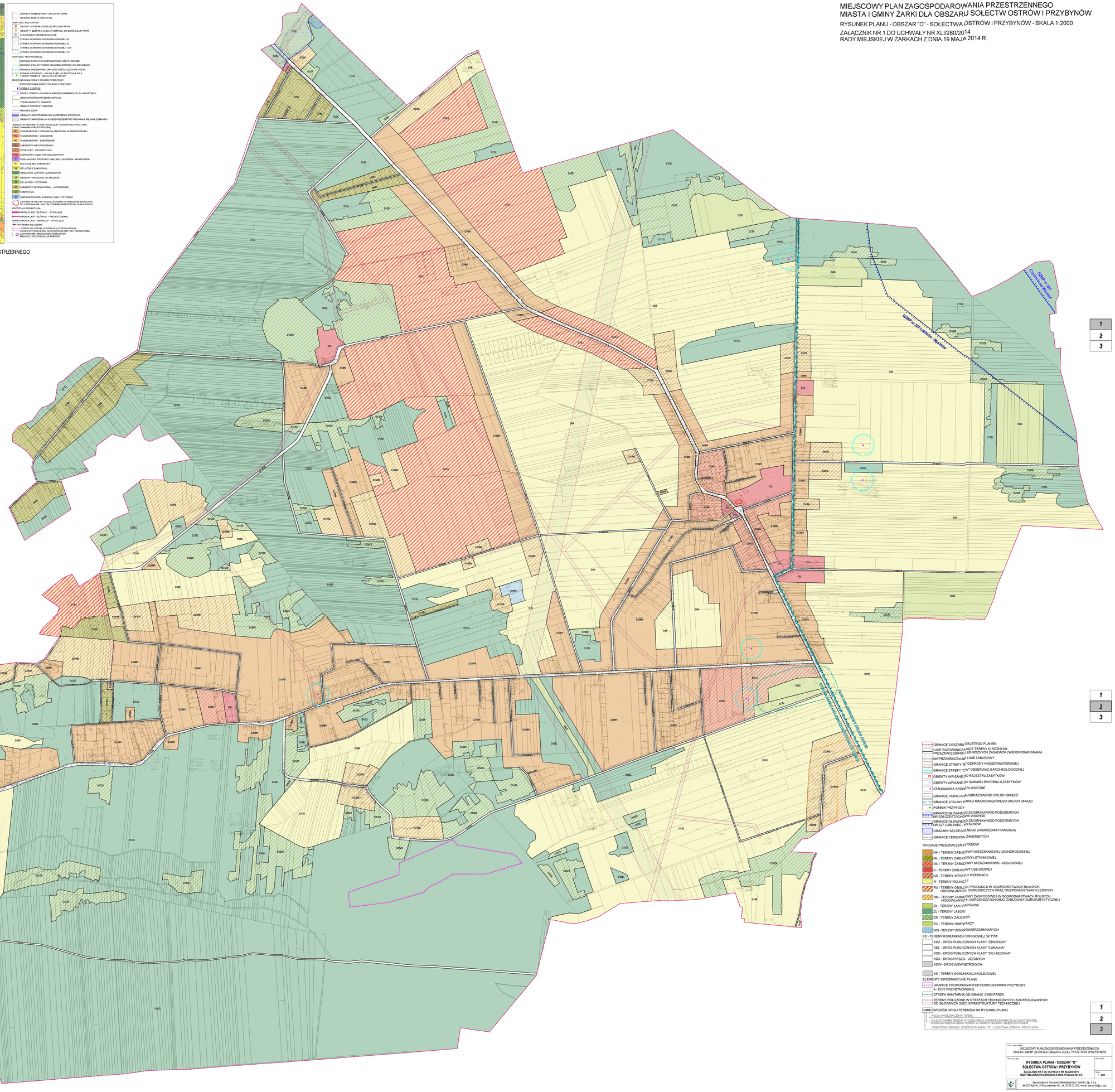

GRANICE OPRACOWANIA PLANU NA TLE RYSUNKU STUDIUM UWARUNKOWAŃ I KIERUNKÓW ZAGOSPODAROWANIA PRZESTRZENNEGO MIASTA I GMINY ŻARKI - KIERUNKI ZAGOSPODAROWANIA PRZESTRZENNEGO - SKALA 1:10000

0 400,6
metry

GRANICE OBSZARU OBJĘTEGO PLANEM
LINIE ROZGRANICZAJĄCE TERENY O RÓŻNYCH PRZEZNACZENIACH LUB RÓŻNYCH ZASADACH ZAGOSPODAROWANIA
NIEPRZEKRACZALNE LINIE ZABUDOWY
GRANICE STREFY "B" OCHRONY KONSERWATORSKIEJ
GRANICE STREFY "C/W" OBSERWACJI ARCHEOLOGICZNEJ
OBIEKTY WPISANE DO REJESTRU ZABYTKÓW
OBIEKTY WPISANE DO GMINNEJ EWIDENCJI ZABYTKÓW
STANOWISKA ARCHEOLOGICZNE
GRANICE PARKU KRAJOBRAZOWEGO ORLICH GNIAZD
GRANICE OTULINY PARKU KRAJOBRAZOWEGO ORLICH GNIAZD
POMNIK PRZYRODY
GRANICE GŁÓWNEGO ZBIORNIKA WÓD PODZIEMNYCH NR 326 CZĘSTOCHOWA WSCHÓD
GRANICE GŁÓWNEGO ZBIORNIKA WÓD PODZIEMNYCH NR 327 LUBLINIEC - MYSZKÓW
OBSZARY SZCZEGÓLNEGO ZAGROŻENIA POWODZIĄ
GRANICE TERENÓW ZAMKNIĘTYCH

RODZAJE PRZEZNACZEŃ TERENÓW

MN - TERENY ZABUDOWY MIESZKANIOWEJ JEDNORODZINNEJ
ML - TERENY ZABUDOWY LETNISKOWEJ
MU - TERENY ZABUDOWY MIESZKANIOWO - USŁUGOWEJ
U - TERENY ZABUDOWY USŁUGOWEJ
US - TERENY SPORTU I REKREACJI
R - TERENY ROLNICZE
RU - TERENY OBSŁUGI PRODUKCJI W GOSPODARSTWACH ROLNYCH HODOWLANYCH, OGRODNICZYCH ORAZ GOSPODARSTWACH LEŚNYCH
RM - TERENY ZABUDOWY ZAGRODOWEJ W GOSPODARSTWACH ROLNYCH HODOWLANYCH I OGRODNICZYCH ORAZ ZABUDOWY AGROTURYSTYCZNEJ
ZŁ - TERENY ŁĄK I PASTWISK
ZL - TERENY LASÓW
ZR - TERENY ZALESIEŃ
ZC - TERENY CMENTARZY
WS - TERENY WÓD POWIERZCHNIOWYCH
KD - TERENY KOMUNIKACJI DROGOWEJ, W TYM:
KDZ - DRÓG PUBLICZNYCH KLASY "ZBIORCZA"
KDL - DRÓG PUBLICZNYCH KLASY "LOKALNA"
KDD - DRÓG PUBLICZNYCH KLASY "DOJAZDOWA"
KDX - DRÓG PIESZO - JEZDNYCH
KDW - DRÓG WEWNĘTRZNYCH
KK - TERENY KOMUNIKACJI KOLEJOWEJ

ELEMENTY INFORMACYJNE PLANU
GRANICE PROPONOWANYCH FORM OCHRONY PRZYRODY
A - CISY PRZYBYNOWSKIE
STREFA SANITARNA OD GRANIC CMENTARZA
TERENY POŁOŻONE W STREFACH TECHNICZNYCH I KONTROLOWANYCH OD GŁÓWNYCH SIECI INFRASTRUKTURY TECHNICZNEJ

D4MN SPOSÓB OPISU TERENÓW NA RYSUNKU PLANU
RODZAJ PRZEZNACZENIA TERENU
KOLEJNY NUMER TERENU WYSTĘPUJĄCEGO I NADAJĄCY ROZGRANICZAJĄCY NA TYM OBSZARZE RODZAJU PRZEZNACZENIA TERENU W RAMACH OBSZARU SOŁECTW OSTRÓW I PRZYBYNÓW
OZNACZENIE OBSZARU OBJĘTEGO PLANEM - "D" - SOŁECTWA OSTRÓW I PRZYBYNÓW

TYTUŁ O PRZEZNACZENIU: MIEJSCOWY PLAN ZAGOSPODAROWANIA PRZESTRZENNEGO MIASTA I GMINY ŻARKI DLA OBSZARU SOŁECTW OSTRÓW I PRZYBYNÓW

TYTUŁ RYS. NR 1: **RYSUNEK PLANU - OBSZAR "D" SOŁECTWA OSTRÓW I PRZYBYNÓW**
ZAŁĄCZNIK NR 1 DO UCHWAŁY NR XLI/280/2014 RADY MIEJSKIEJ W ŻARKACH Z DNIA 19 MAJA 2014 R.

AR RYS./ARC.: 1 - 2000

Opracowano w Pracowni Urbanistycznej w Rytwianach Sp. z o.o.
44-220 Rybnik, ul. Wodzisławska 30, tel. 32 42 32 353, e-mail: biurybnik@pu.com.pl