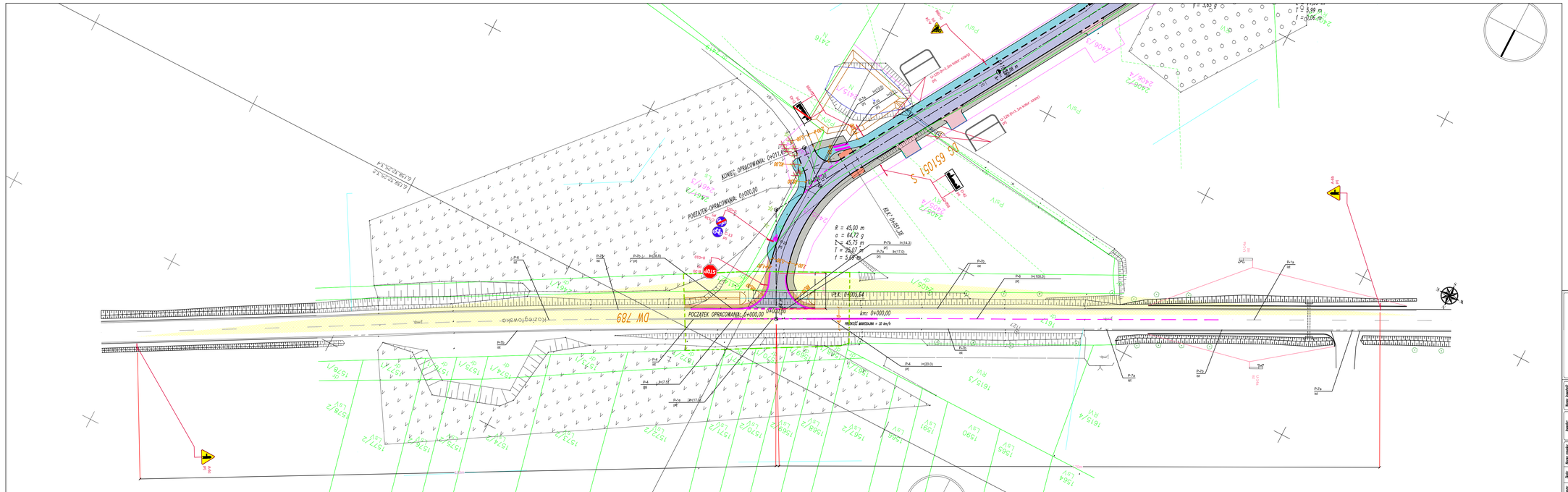

A-7 (P) Projektowane znaki pionowe

P-7b (nt) Istniejące znaki poziome

P-7a (P) (n=19,5) Projektowane znaki poziome

Pole widoczności

Nazwa przedsięwzięcia: Przebudowa dróg – ul. Jagodowej i ul. Młyńskiej w Żarkach.

Numery działek zgodne z wykazem w części opisowej.

Inwestor: Urząd Miasta i Gminy Żarki
ul. Kościuszki 15/17
42-310 Żarki

Biuro projektowe: Studio 913
ul. Armii Krajowej 13/124
42-313 Częstochowa
CSM +48 602 350 440
biuro@studio913.pl www.studio913.pl
NIP: 9382199683 REGON: 242671354

Nazwa rysunku: Plan sytuacyjny – układ projektowany

Skala	Data	Nr rys.
1:500	12.2017	ORG-2

Branża: INŻYNIERIA RUCHU

Zadanie: STAŁA ORGANIZACJA RUCHU

Funkcja:	Dane zastawne:	Podpis:
Projektant:	mgr inż. Andrzej PRZYBYLSKI	
Nr uprawnień:	SK/1102/PWOD/12	
Sprawdzający:	mgr inż. Paweł NIEDZIELSKI	
Nr uprawnień:	-	