MIEJSCOWY PLAN ZAGOSPODAROWANIA PRZESTRZENNEGO MIASTA I GMINY ŻARKI DLA OBSZARU MIASTA ŻARKI

RYSUNEK PLANU - OBSZAR "A" - MIASTO ŻARKI - SKALA 1:2000

ZAŁĄCZNIK NR 1 DO UCHWAŁY NR XLI/279/2014
RADY MIEJSKIEJ W ŻARKACH Z DNIA 19 MAJA 2014 R.

GRANICE OBSZARU OBJĘTEGO PLANEM
ARE ROZGRANICZAJĄCE TERENY O RÓŻNYCH PRZEZNACZENIACH LUB RÓŻNYCH ZASADACH ZAGOSPODAROWANIA
NIEPRZEKRACZALNE LINIE ZABUDOWY
GRANICE STREFY "B" OCHRONY KONSERWATORSKIEJ
GRANICE STREFY "OW" OBSERWACJI ARCHEOLOGICZNEJ
OBIEKTY WPISANE DO REJESTRU ZABYTKÓW
OBIEKTY WPISANE DO GMINNEJ EWIDENCJI ZABYTKÓW
STANOWISKA ARCHEOLOGICZNE
GRANICA PARKU KRAJOBRAZOWEGO ORLICH GNIAZD
GRANICE OTULINY PARKU KRAJOBRAZOWEGO ORLICH GNIAZD
POMNIK PRZYRODY
GRANICE ZŁOŻA "CZATACHOWA"
GRANICE ZŁOŻA "ŻARKI III"
GRANICE ZŁOŻA "ŻARKI NR 3"
GRANICE OBSZARU GÓRNICZEGO "ŻARKI"
GRANICE TERENU GÓRNICZEGO "ŻARKI"
GRANICE GŁÓWNEGO ZBIORNIKA WÓD PODZIEMNYCH NR 326 CZĘSTOCHOWA-WSCHÓD
GRANICE GŁÓWNEGO ZBIORNIKA WÓD PODZIEMNYCH NR 327 LUBLINIEC - WYSOKÓW
GRANICE TERENÓW ZAGROŻONYCH RUCHAMI MASOWYMI ZIEMI

RODZAJE PRZEZNACZEŃ TERENÓW
MW - TERENY ZABUDOWY MIESZKANIOWEJ WIELORODZINNEJ
MN - TERENY ZABUDOWY MIESZKANIOWEJ JEDNORODZINNEJ
ML - TERENY ZABUDOWY LETNISKOWEJ
MU - TERENY ZABUDOWY MIESZKANIOWO - USŁUGOWEJ
U - TERENY ZABUDOWY USŁUGOWEJ
US - TERENY SPORTU I REKREACJI
R - TERENY ROLNICZE
RM - TERENY ZABUDOWY ZAGRODOWEJ W GOSPODARSTWACH ROLNYCH, HODOWLANYCH I OGRODNICZYCH ORAZ ZABUDOWY AGROTURYSTYCZNEJ
RU - TERENY OBSŁUGI PRODUKCJI W GOSPODARSTWACH ROLNYCH, HODOWLANYCH, OGRODNICZYCH ORAZ GOSPODARSTWACH LEŚNYCH
P - TERENY OBIEKTÓW PRODUKCYJNYCH, SKŁADÓW I MAGAZYNÓW
PE - TERENY EKSPLOATACJI POWIERZCHNIOWEJ
ZL - TERENY LAK I PASTWISK
ZL - TERENY LASÓW
ZR - TERENY ZALESIEŃ
ZP - TERENY ZIELENI URZĄDZONEJ
ZC - TERENY CMENTARZY
WS - TERENY WÓD POWIERZCHNIOWYCH
KD - TERENY KOMUNIKACJI DROGOWEJ, W TYM:
KDG - DRÓG PUBLICZNYCH KLASY "GŁÓWNA"
KDZ - DRÓG PUBLICZNYCH KLASY "ZBIORCZA"
KDL - DRÓG PUBLICZNYCH KLASY "LOKALNA"
KDD - DRÓG PUBLICZNYCH KLASY "DOJAZDOWA"
KDX - DRÓG PIESZO - JEZDNYCH
KDW - DRÓG WEWNĘTRZNYCH
KP - TERENY PLACU PLACOWEGO
KDS - TERENY OBIEKTÓW I URZĄDZEŃ OBSŁUGI KOMUNIKACJI DROGOWEJ
IT - TERENY INFRASTRUKTURY TECHNICZNEJ W TYM:
ITK - KANALIZACJA

ELEMENTY INFORMACYJNE PLANU
GRANICE PROPONOWANYCH FORM OCHRONY PRZYRODY
B - WIWÓZ RACHWALEC, C - ROZLEWISKO CZARKI, F - KAMIENOŁOM JAWORZNIK
STREFA SANITARNA OD GRANIC CMENTARZA
TERENY POŁOŻONE W STREFACH TECHNICZNYCH I KONTROLOWANYCH OD GŁÓWNYCH SIECI INFRASTRUKTURY TECHNICZNEJ

AMW SPOSÓB OPISU TERENÓW NA RYSUNKU PLANU
RODZAJ PRZEZNACZENIA TERENU
AXUL AXR NUMER TERENU WYODRĘBNIONEGO NA RYSUNKU PLANU
WYSOKOŚĆ PRZYNALEŻNEJ ZIEMI WYSOKOŚĆ PRZYNALEŻNEJ ZIEMI WYSOKOŚĆ WYSOKOŚĆ PLANU
OZNACZENIE OBSZARU OBJĘTEGO PLANEM "A" - MIASTO ŻARKI

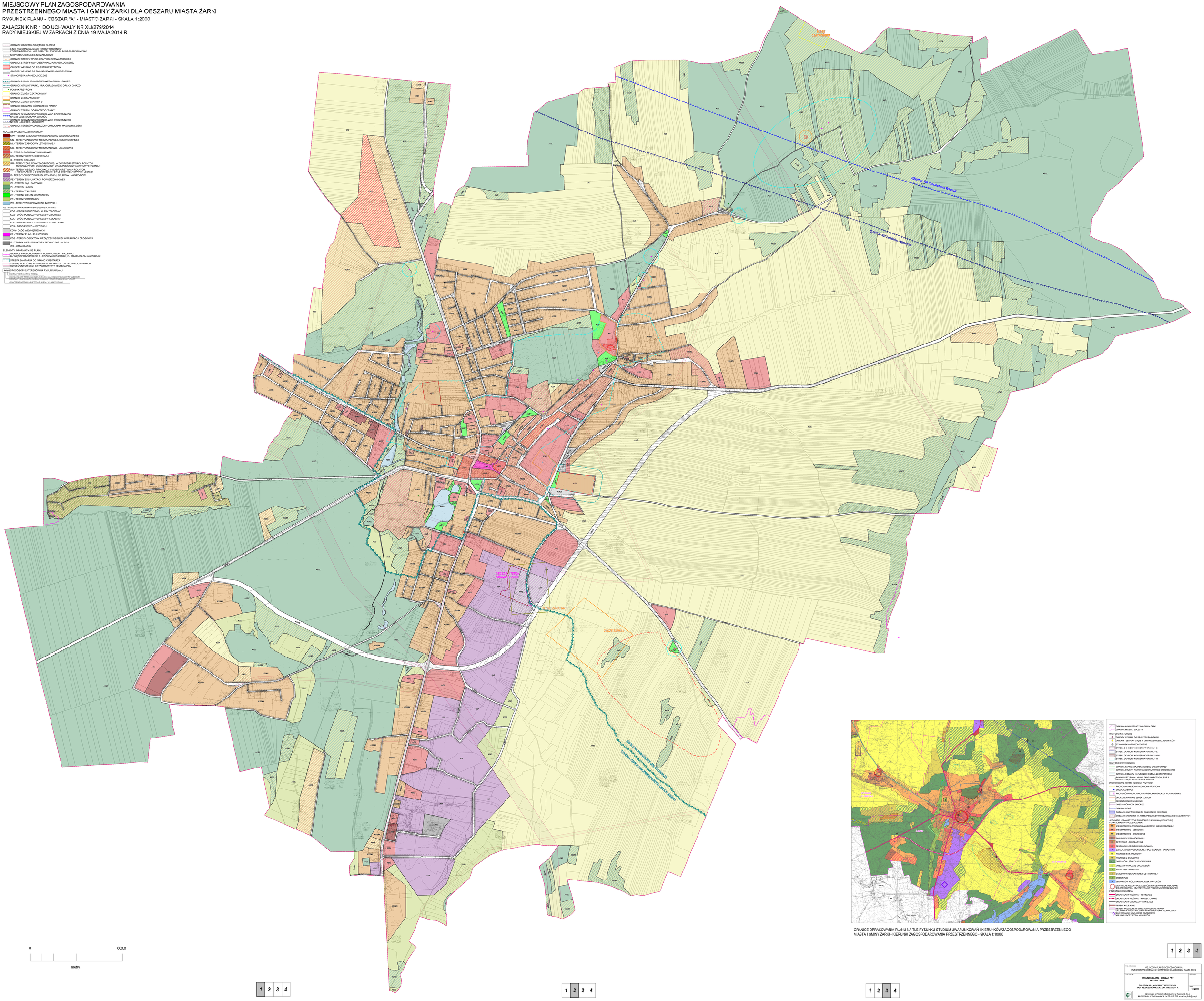

GRANICE OPRACOWANIA PLANU NA TLE RYSUNKU STUDIUM UWARUNKOWAŃ I KIERUNKÓW ZAGOSPODAROWANIA PRZESTRZENNEGO MIASTA I GMINY ŻARKI - KIERUNKI ZAGOSPODAROWANIA PRZESTRZENNEGO - SKALA 1:10000

GRANICA ADMINISTRACYJNA GMINY ŻARKI
GRANICA MIASTA I SOŁECTW
WARTOŚCI KULTUROWE
OBIEKTY WPISANE DO REJESTRU ZABYTKÓW
OBIEKTY I ZESPOŁY UJĘTE W GMINNEJ EWIDENCJI ZABYTKÓW
STANOWISKA ARCHEOLOGICZNE
STREFA OCHRONY KONSERWATORSKIEJ – B
STREFA OCHRONY KONSERWATORSKIEJ – E
STREFA OCHRONY KONSERWATORSKIEJ – OW
STREFA OCHRONY KONSERWATORSKIEJ – W
WARTOŚCI PRZYRODNICZE
GRANICA PARKU KRAJOBRAZOWEGO ORLICH GNIAZD
GRANICA OTULINY PARKU KRAJOBRAZOWEGO ORLICH GNIAZD
GRANICA OBSZARU NATURA 2000 OSTOJA ZŁOTOPOTOKA
POMNIKI PRZYRODY - NR WG TABELI III RCZTOZAE NR 3 TEKSTU "CZĘŚĆ B - USTALENIA STUDIUM"
PROPONOWANE FORMY OCHRONY PRZYRODY
PROPOSOWANE FORMY OCHRONY PRZYRODY
ZRÓDŁO ZABORZE
PROPL GÓRNOJURAJSKICH WAPIENI, KAMIENIOŁOM W JAWORZNIKU
UDOKUMENTOWANE ZŁOŻA KOPALIN
TEREN GÓRNICZY ZABORZE
OBSZAR GÓRNICZY ZABORZE
GRANICA SZSP
OBSZARY BEZPOŚREDNIEGO ZAGROŻENIA POWODZIĄ
OBSZARY NARAŻONE NA NIEBEZPIECZEŃSTWO OSUWANIA SIĘ MAS ZIEMNYCH
JEDNOSTKI URBANISTYCZNE TWORZĄCE PLANOWANĄ STRUKTURĘ FUNKCJONALNO - PRZESTRZENNĄ
M1 - W KSZTAŁTOWANIU Z PRZEWAGĄ ZABUDOWY JEDNORODZINNEJ
M2 - W KSZTAŁTOWANIU - USŁUGOWE
M3 - W REDAGOWANIU - ZAGRODOWE
M4 - ZABUDOWY WIELORODZINNEJ
U1 - SPORTOWO - REKREACYJNE
U2 - ZESPOŁÓW I OBIEKTÓW USŁUGOWYCH
P - DZIAŁALNOŚCI PRODUKCYJNEJ, BAZ, SKŁADÓW I MAGAZYNÓW
R1 - ROLNICZE BEZ ZABUDOWY
R2 - ROLNICZE Z ZABUDOWĄ
Z1 - OBSZARÓW LEŚNYCH I ZADROŻNYCH
Z3 - OBSZARY WSKAZANE DO ZALESIEŃ
Z2 - DOLIN RZEK I POTOKÓW
Z4 - ZABUDOWY REKREACYJNEJ I LETNISKOWEJ
C - CMENTARZE
W - ZBIORNIKÓW WÓD, STAWÓW, RZEK I POTOKÓW
CENTRALNE REJONY POSZCZEGÓLNYCH JEDNOSTEK WYRAŻONE DO ZAGOSPODAROWANIA I KSZTAŁTOWANIA PRZESTRZENI PUBLICZNYCH
PODSTAWA ODWZORZENIA
DROGI KLASY "GŁÓWNA" - ISTNIEJĄCE
DROGI KLASY "GŁÓWNA" - PROJEKTOWANE
DROGI KLASY "ZBIORCZA" - ISTNIEJĄCE
TERENY KOLEJOWE
TERENY POŁOŻONE W STREFACH OGRODZENIOWYCH "GŁÓWNYCH MAGISTRAL SIECI INFRASTRUKTURY TECHNICZNEJ ZACHOWANIA I WYCZYWOŚCI WUZIUDOWY WIEŚCIKI I OCZYSZCZALNI ŚCIEKÓW

TYTUŁ I ZAKŁADKA
MIEJSCOWY PLAN ZAGOSPODAROWANIA PRZESTRZENNEGO MIASTA I GMINY ŻARKI DLA OBSZARU MIASTA ŻARKI

TYTUŁ ZAŁ.
RYSUNEK PLANU - OBSZAR "A" MIASTO ŻARKI

SKALA
1 : 2000

ZAŁĄCZNIK NR 1 DO UCHWAŁY NR XLI/279/2014
RADY MIEJSKIEJ W ŻARKACH Z DNIA 19 MAJA 2014 R.

Opracowania w Pracowni Urbanistycznej w Rybniku Sp. z o.o.
44-200 Rybnik, ul. Rozdzieńskie 30, tel. 32 42 32 053, e-mail: biuro@puz.rybnik.pl